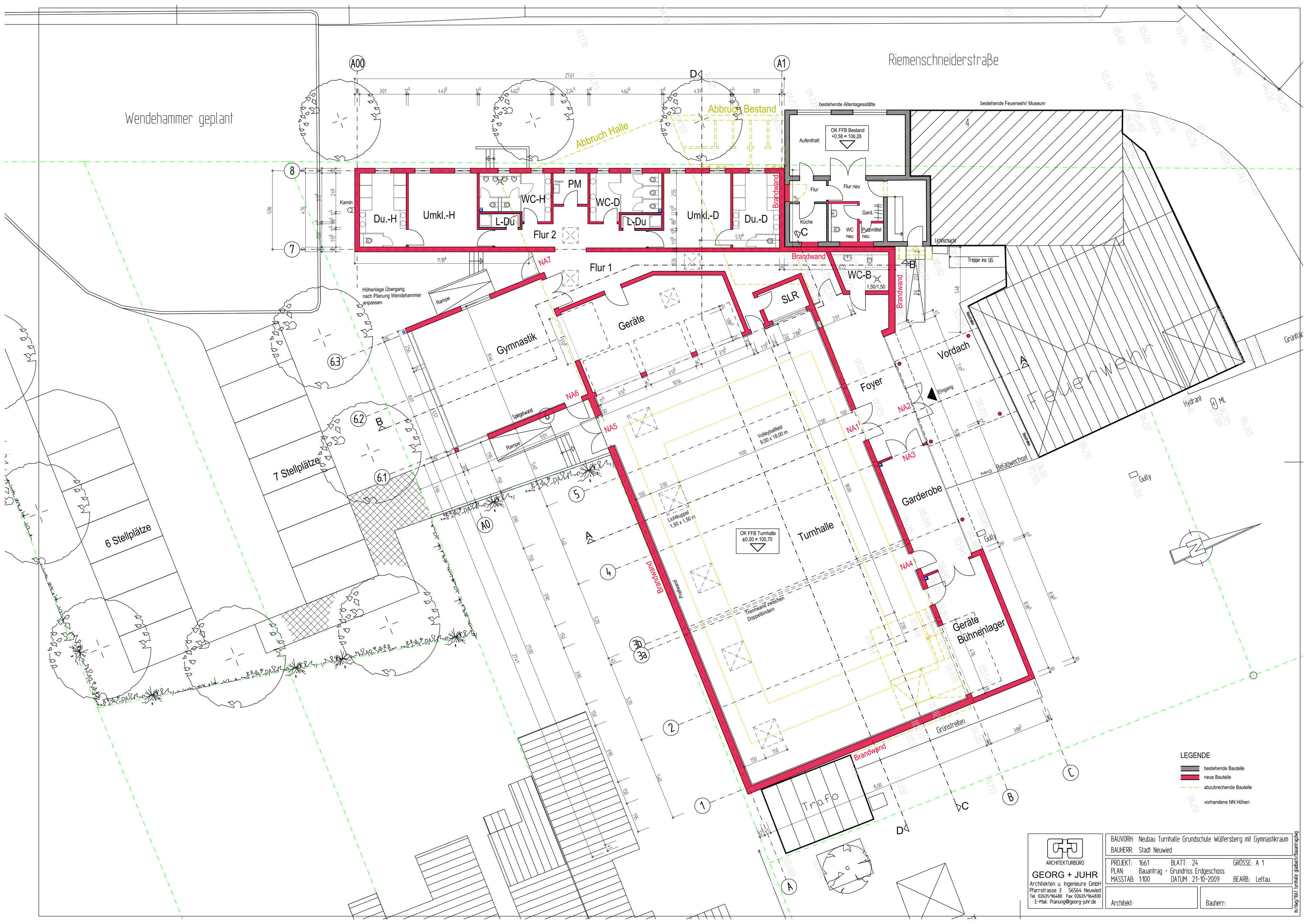

ARCHITEKTURBÜRO
GEORG + JUHR
Architekten u. Ingenieure GmbH
Pfarrstrasse 3 56564 Neuwied
Tel. 02631/96480 Fax 02631/964830
E-Mail: Planung@georg-juhr.de

BAUVORH: Neubau Turnhalle Grundschule Wülfersberg mit Gymnastikraum
BAUHERR: Stadt Neuwied

PROJEKT: 1661 BLATT: 24 GRÖSSE: A 1
PLAN: Bauantrag - Grundriss Erdgeschoss
MASSTAB: 1:100 DATUM: 21-10-2009 BEARB.: Lettau

Architekt: Bauherr:

n/dwg/1661 turnalle gadbach/Bauantrag.dwg